

CHASSE EN MONTAGNE AU TYROL

... AU RYTHME DE LA NATURE.

**FALKNER
HOF**

AM URSPRUNG



Famille Falkner
Ennebach 76
6441 Niederthai
Autriche

+43 5255 5588
info@falknerhof.com

falknerhof.com

Photos : Maxar Technologies
Archives Falknerhof

Mise à jour : Avril 2026

Sous réserve d'erreurs, de fautes de frappe et d'impression ainsi que de modifications de prix et de programme. L'hôtel Falknerhof n'est pas responsable du déroulement, de la réalisation et du respect des dates des manifestations proposées et des prestations de tiers achetées.

Cette liste de prix annule et remplace toutes les publications précédentes.

AVANT-PROPOS

La chasse en montagne au Tyrol - une expérience inoubliable au coeur des Alpes majestueuses. Ici, où les sommets embrassent les nuages et où les vallées sont marquées par une nature intacte, la chasse devient une rencontre profonde avec la nature sauvage. Dans ces hauteurs intactes, les chasseurs passionnés ne trouvent pas seulement des défis et des aventures, mais aussi une harmonie respectueuse avec la nature et ses habitants.

La chasse en montagne au Tyrol offre des occasions uniques d'observer et de vivre un gibier noble dans son environnement naturel. Forte d'une tradition séculaire et d'une conscience profondément enracinée de la durabilité et de la protection de la nature, la chasse au Tyrol est plus qu'un simple sport - c'est une philosophie qui place le respect de la nature au centre de ses préoccupations.

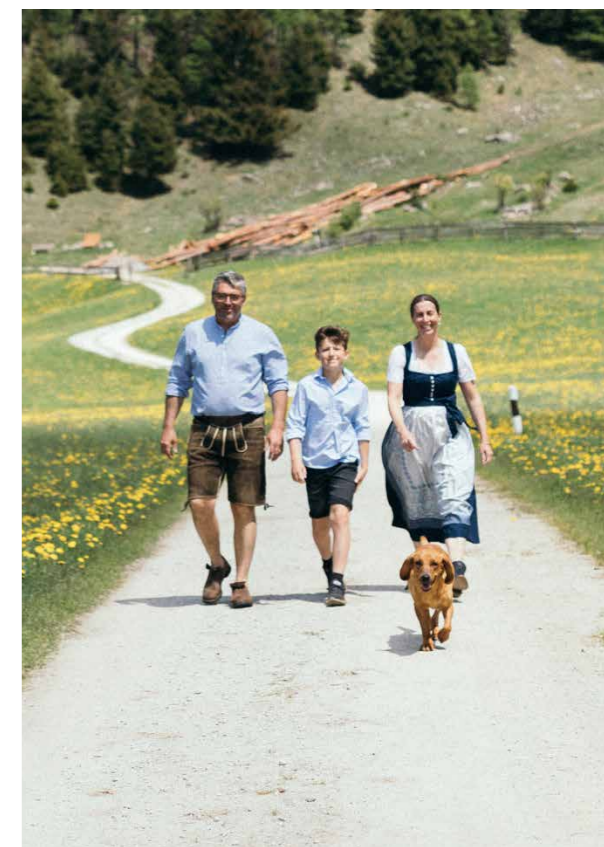

Laissez-vous envoûter par la beauté unique des Alpes tyroliennes, sentez le vent sur votre peau et vivez la chasse dans l'une des régions les plus impressionnantes d'Europe. Votre soirée commence ici - dans les montagnes tyroliennes.

LA CHASSE À L'ORIGINE

« Vivre et ressentir la chasse en montagne, c'est emprunter le chemin, qui mène à la nature sauvage sans chemin, à percer des secrets, à voir une splendeur exubérante. Ressentir la peur et le caractère éphémère ... de pratiquer le renoncement. La chasse en montagne donne un souffle de liberté, c'est l'amour d'un morceau de patrie, et remet l'importance de l'homme à sa juste place ».

ERNST RUDIGIER

INFORMATIONS GÉNÉRALES

Condition préalable pour chasser au Tyrol

Pour obtenir un permis de chasse tyrolienne, vous devez être en possession d'un permis de chasse national valable. La carte d'invité chasseur, valable 10 jours, coûte €50,00.

D'autres documents sont nécessaires :

- ▶ d'une arme appropriée, de préférence un fusil.
- ▶ au mieux après concertation
- ▶ des munitions adéquates
- ▶ une lunette de visée réglée.

Un tir d'essai est demandé avant la chasse.

Acompte

Lors de la prise en charge des tirs, nous vous prions de verser l'acompte prescrit dans les 14 jours suivant la réception de l'envoi.

Tir

La chasse est toujours une chasse individuelle. Le tir doit être discuté avant la chasse et correspondre au plan de tir. Le tir ne peut avoir lieu que lorsque le gibier peut être approché et que le guide de chasse l'a autorisé. Il n'y a pas de droit à une qualité ou à une qualité particulière du trophée.

Une fois le tir effectué, toutes les taxes sont obligatoires, même si le gibier tiré ne correspond pas à la qualité et au prix espérés.

Trophées

Les trophées sont remis au chasseur après avoir été préparés. Ils ne deviennent la propriété du chasseur qu'après le paiement intégral de la facture et la présentation à l'exposition des trophées obligatoires. Le tireur doit mettre les trophées à la disposition de l'administration de la chasse à ses frais pour qu'ils soient présentés à l'exposition obligatoire des trophées. L'envoi ou l'enlèvement des trophées se fait aux frais et aux risques du tireur. Le gibier (et la peau) reste à la disposition de l'administration de la chasse. Si le trophée doit être préparé, nous vous recommandons volontiers une bonne adresse.

Préparation des trophées :

- ▶ € 50,00 (chamois et chevreuil)
- ▶ € 120,00 (cerf)

Frais de guidage / jour

- | | |
|---------------|----------|
| ▶ Cerf : | € 200,00 |
| ▶ Chamois : | € 200,00 |
| ▶ Marmotte : | € 80,00 |
| ▶ Tétrasyre : | € 150,00 |
| ▶ Chevreuil : | € 200,00 |
| ▶ Bouquetin : | € 200,00 |

Traque du matin ou du soir pour les cerfs et les chevreuils : € 100,00
sorties sans succès : € 50,00

La chasse n'est possible qu'avec un séjour minimum de 4 nuits à l'hôtel Falknerhof.

Tirs d'essai / tirs manqués / arme de chasse

Avant le début de la chasse, au moins deux tirs d'essai sont exigés en présence du guide. Si, pour quelque raison que ce soit, aucun tir d'essai n'est effectué en présence du guide, les frais indiqués dans les taxes de tir seront facturés en cas de tirs manqués (gibier non touché). L'utilisation de balles à enveloppe pleine n'est pas autorisée.

Frais de stand de tir : € 10,00
arme de prêt : € 50,00

Gibier blessé

Il ne faut tirer qu'à la bonne distance et dans les meilleures conditions pour abattre le gibier. Gibier blessé n'est pas apprécié. Dans ce cas, la chasse est interrompue et on recherche le gibier avec un chien de sang.

Si le gibier blessé n'est trouvée ou obtenue qu'après la fin du séjour de chasse, le chasseur doit payer la différence de la taxe d'abattage, après quoi le trophée de la pièce est remis au chasseur.

Les chiens de chasse doivent être payés par le tireur.

Chiens

La présence de chiens de chasse est soumise à un accord préalable.

Responsabilité

La pratique de la chasse et les déplacements à l'intérieur du territoire de chasse se font aux risques et périls de l'utilisateur.

Sauvetage en montagne Tyrol / Niederthai

Devenez membre promoteur du sauvetage en montagne et profitez de l'assurance frais de montagne valable dans le monde entier pour toute la famille.

Vous bénéficiez d'une couverture mondiale pour les frais de recherche, de sauvetage et de secours jusqu'à 25 000 €, d'un accès à la boutique en ligne avec des produits de marque sélectionnés et du magazine exclusif des donateurs avec de précieux conseils pour votre prochaine randonnée en montagne.

Coût : € 36,00 / an

Nous nous considérons également comme des promoteurs du sauvetage en montagne à Niederthai. Nous sommes très fiers d'avoir quelques sauveteurs de montagne bénévoles ici à Niederthai. C'est pourquoi nous vous prions de bien vouloir choisir la section locale de NIEDERTHAI comme bénéficiaire lors de votre inscription.

Au nom du sauvetage en montagne de Niederthai, nous vous disons « merci » pour votre contribution.

Pour plus d'informations, veuillez scanner le code QR suivant :



bergrettung.tirol/foerderer

CHECK-LIST CHASSE

- Chaussures adaptées à la haute montagne, ainsi que des vêtements adaptés à la montagne pour la chasse
- Couteau de poche
- Veste chaude, manteau
- Sac à dos d'une capacité minimale de 35 litres
- First Aid Kid
- Jumelles
- Canne de chasse / bâton de montagne
- Munitions en nombre suffisant
- Vêtements de rechange
Linge de rechange
- Passeport européen pour les armes et
- Permis de chasse

Veillez noter que la neige peut tomber dans nos montagnes, même en juillet ou en août.

En Autriche, la chasse s'appuie sur une vieille tradition d'origine germanique.

On ne chasse jamais pour le tir ou pour le gibier. La philosophie de la chasse se base sur la recherche du gibier, la pirsch, la bonne approche, et ensuite seulement sur le tir.



- Gants
- Bonnet quelle que soit la saison
- Lampe frontale + piles de rechange
- Boîte à boissons / thermos

Un conseil aux chasseurs

Respectez les coutumes locales. Un chasseur, même s'il porte un fusil ou son gibier sur lui, sera toujours bien accueilli au Tyrol.

Peter Falkner

WAIDMANN'S HEIL!



CHASSE EN HAUTE MONTAGNE NIEDERTHAI

Une chasse passionnante en haute montagne sur la crête principale des Alpes. Le gneiss et le schiste déterminent la géologie, l'épicéa est l'arbre le plus important. Mais dans de nombreuses zones, il y a beaucoup de mélèzes et de riches peuplements de pins cembro et bien sûr, plus haut, des pins de montagne qui enrichissent la nature.

L'aptitude à la montagne, la condition physique, la santé et un équipement adéquat sont nécessaires. Les chemins forestiers sont rares, les montées de plusieurs heures et les traques jusqu'à plus de 2000 m sont la règle.

Nous chassons depuis le fond de la vallée à 1100 m jusqu'à la région des glaciers à plus de 3000 m. Du canard au bouquetin, tout peut être observé. La possibilité d'observer le gibier au-delà des limites de la chasse est une particularité qui revêt une grande importance pour la conservation.

La « Pirsch » en forêt et en haute montagne est la forme de chasse la plus importante. Les installations d'affût sont néanmoins suffisantes pour pouvoir chasser le cerf ou le chevreuil.

La chasse est possible pour les espèces suivantes :

- ▶ le chamois
- ▶ le chevreuil
- ▶ Cerf
- ▶ Tétralyx
- ▶ Marmotte
- ▶ Lièvre blanc et lagopède alpin

HARD FACTS

Surface totale d'environ 2.300 ha

Fond de vallée jusqu'au-dessus de la limite de la forêt jusqu'à la région des glaciers

Centre du territoire :

| | |
|--------------------|--------|
| Hemerkogel | 2.760m |
| Hörndle | 2.985m |
| Strahlkogel | 3.288m |
| Breiter Grieskogel | 3.287m |
| Nederkogel | 2.755m |

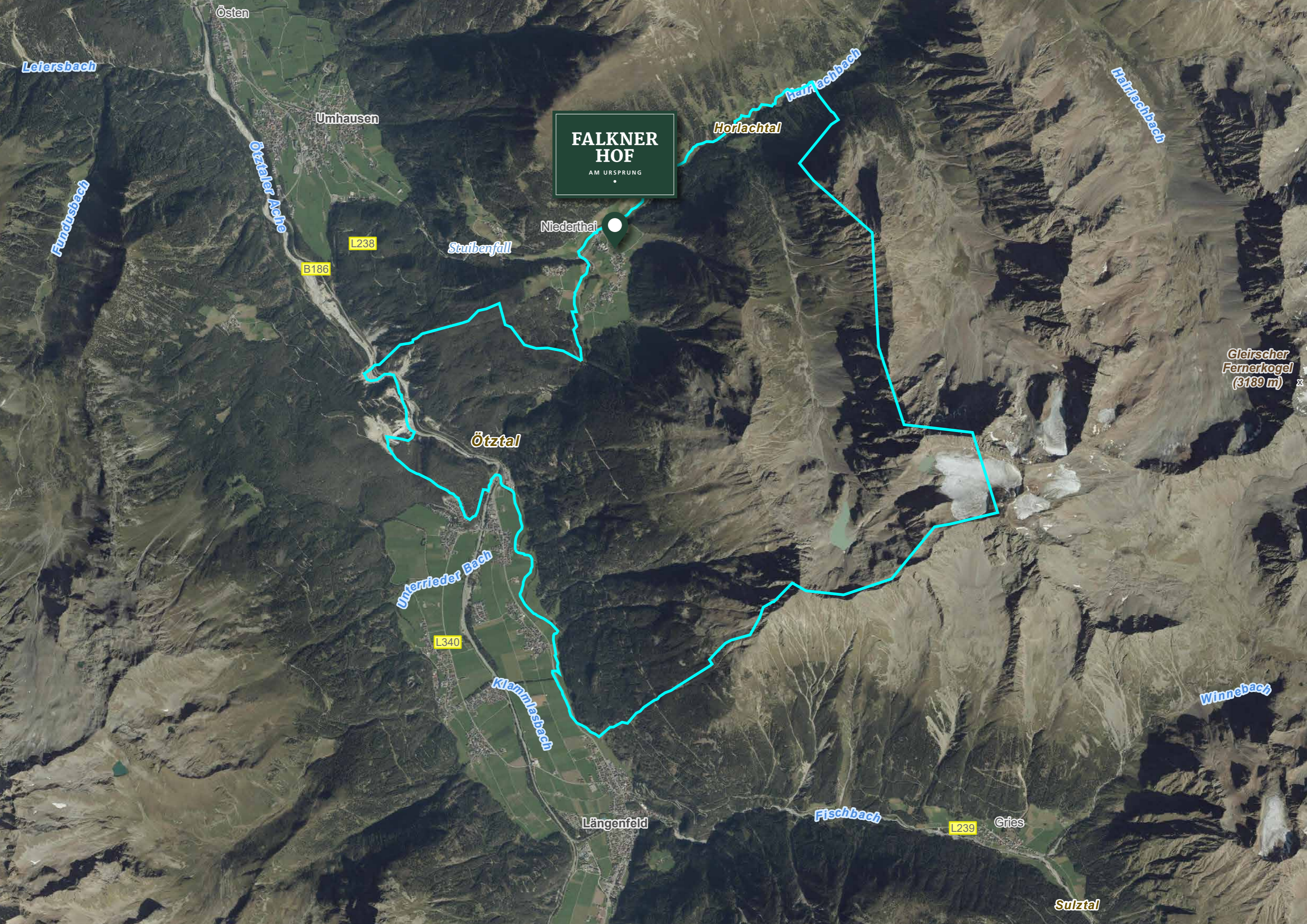

FALKNER HOF
AM URSPRUNG

Niederthal

Stuibenfall

Ötztal

Unterrieder Bach

Klammbach

Längenfeld

Fischbach

Gries

Sulzthal

Glaischer Fernerkogel
(3189 m)

Winnebach

Öst

Leiersbach

Fundusbach

Östaler Ache

Umhausen

L238

B186

Horlachtal

Hainbachbach

Hainbachbach

L340

L239



CHASSE SUR PLATEAU TARRENZ NORD

Le territoire de chasse de Tarrenz Nord s'étend sur un paysage impressionnant et varié de marais, de petits lacs et de hauts plateaux ouverts qui s'étendent du Gurgtal au Sinnesjoch en passant par le plateau d'Obtarrenz. Cette région riche et variée combine la chasse en montagne, la chasse en forêt et la chasse en campagne, ce qui lui confère une diversité cynégétique unique en son genre.

Le territoire abrite une population de gibier variée, qui permet de chasser les espèces suivantes :

- ▶ Cerf
- ▶ Chevreuil
- ▶ Chamois
- ▶ Tétrasyre
- ▶ Grand Tétrasyre

Le mélange de surfaces ouvertes et de forêts denses offre des conditions optimales pour une chasse à l'affût et à l'approche réussie.

Le territoire est géré et entretenu par un chasseur professionnel afin d'assurer une gestion durable de la population de gibier. L'infrastructure cynégétique est bien développée et offre des conditions optimales pour une pratique de la chasse adaptée et respectueuse de la nature. Une cabane de chasse dans un endroit ensoleillé et calme offre un lieu de retraite idéal pour les chasseurs et convainc par son bon équipement et son ambiance rustique.

Les chasses du secteur de Tarrenz Nord sont synonymes de culture de chasse traditionnelle tyrolienne vécue au quotidien. On y attache une grande importance à la gestion durable du gibier, à une chasse respectueuse de la nature, au respect du gibier et à une relation étroite avec la nature.

La chasse sur le plateau de Tarrenz Nord associe d'excellentes possibilités de chasse à un paysage impressionnant. L'interaction entre les marais, les petits lacs, les hauts plateaux et les forêts fait de ce territoire une zone de chasse unique en son genre, un véritable paradis pour les chasseurs de montagne passionnés et les amateurs de chasse traditionnelle tyrolienne.

HARD FACTS

Superficie totale 2.130 ha
dont forêt 1.600 ha

de 800m à 2400m
d'altitude

Chalet de chasse 1.600m

Géré par chasseur
professionnel

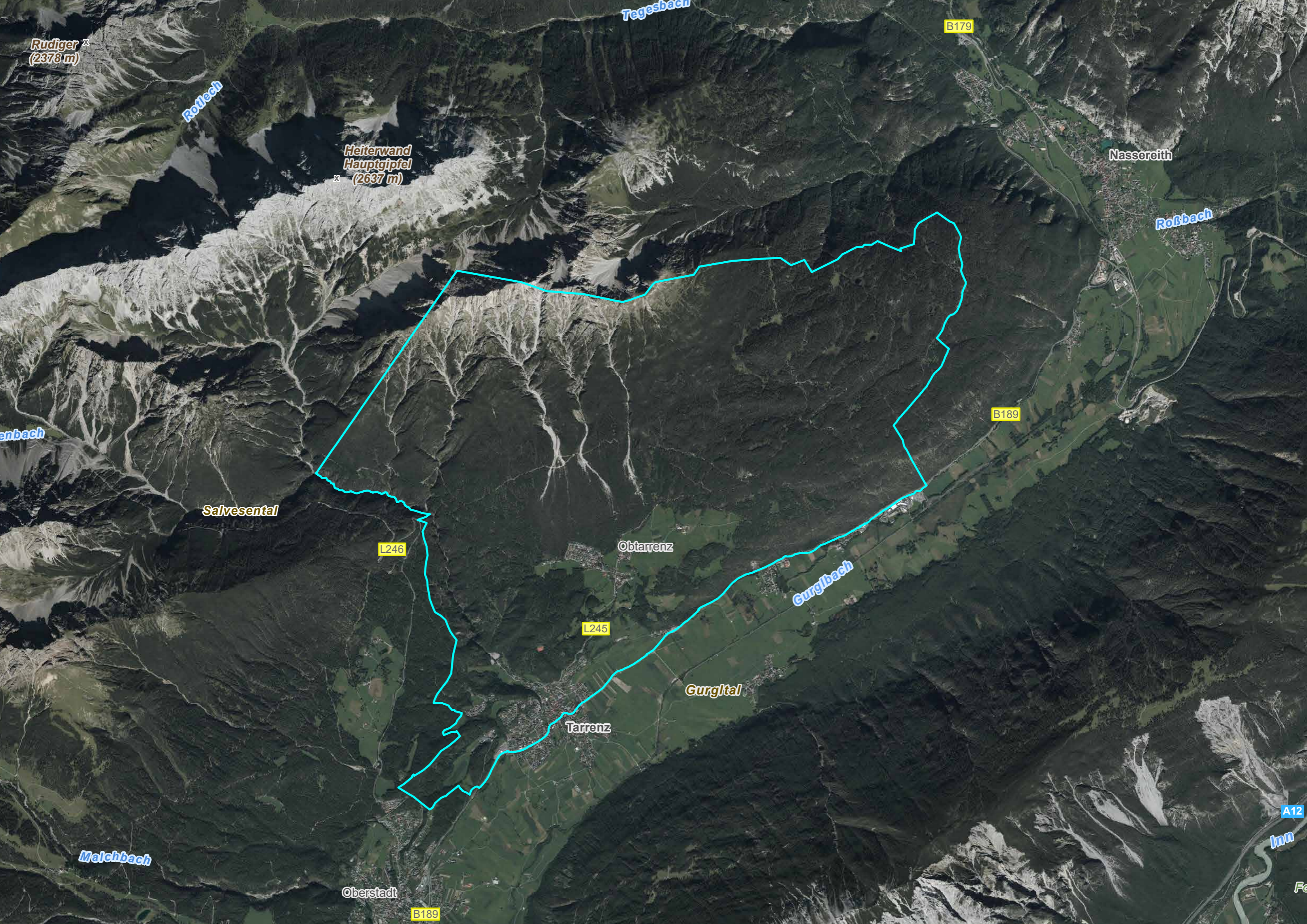

Rudiger^x
(2378 m)

Rotteck

Heiterwand
Hauptgipfel^x
(2637 m)

Tegesbach

B179

Nassereith

Roßbach

enbach

B189

Salvesental

L246

Obtarrenz

Gurglbach

L245

Gurgltal

Tarrenz

Malchbach

Oberstadt

B189

A12

Inn

Fe

LISTE DE PRIX

CHAMOIS

BOUCS

Classe III € 1.300,00

Classe II € 1.900,00

Classe I € 2.300,00

CHÉVRES

€ 1.200,00

€ 1.700,00

€ 2.200,00



Acompte : € 500,00

Gibier blessé :
50% du prix de l'abattage

CHEVREUILS

Classe III € 450,00

Classe II € 800,00

Classe I € 1.100,00



Acompte : € 500,00

Gibier blessé :
50% du prix de l'abattage

Biche: € 150,00

GRAND TÉTRAS

€ 3.500,00

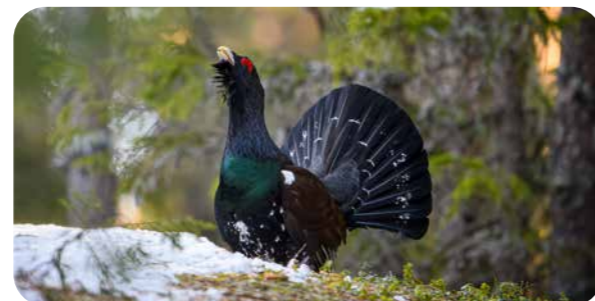

Acompte : € 500,00

Gibier blessé :
50% du prix de l'abattage

CERF ÉLAPHE

CERFS

Classe III € 1.400,00

Classe II € 3.700,00

Classe I € 8.000,00



Acompte : € 500,00

Gibier blessé :
50% du prix de l'abattage

Biche : € 800,00

Foud : € 300,00

Cerf dogue : € 200,00

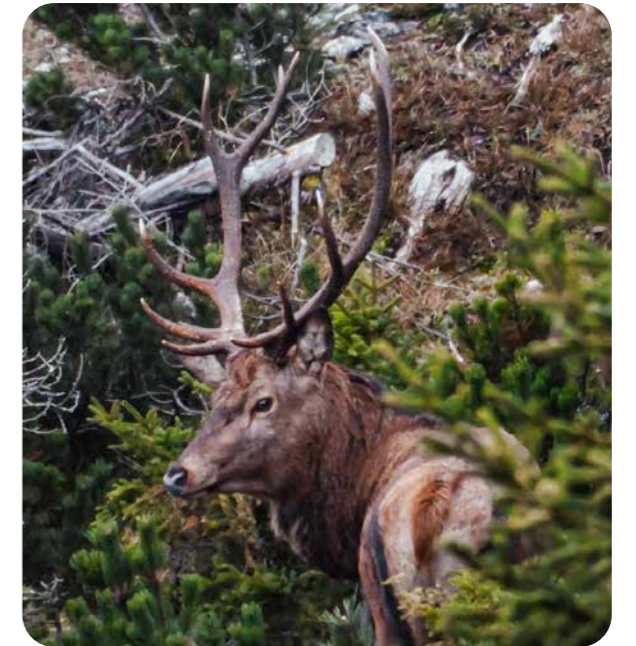

MARMOTTE

€ 220,00



Acompte : € 50,00

Gibier blessé :
€ 100,00



TÉTRAS LYRE

€ 1.500,00



Acompte : € 500,00

Gibier blessé :
€ 500,00



BOUQUETIN DES ALPES – PITZTAL

BOIS

Goret (valable uniquement pour les cas occasionnels) € 900,00

| Classe III A partir de 2 ans, jusqu'à la longueur du tuyau : | | par centimètre supplémentaire |
|--|-------------|----------------------------------|
| jusqu'à 30 cm | € 1.300,00 | € 75,00 |
| à partir de 40 cm | € 2.050,00 | € 95,00 |
| à partir de 50 cm | € 3.000,00 | € 115,00 |
| La mesure se fait sur le tuyau le plus long, en suivant la courbure extérieure. | | |
| Classe II De 5 à 9 ans révolus | | par point supplémentaire |
| jusqu'à 120 points | € 3.700,00 | € 110,00 |
| à partir de 130 points | € 4.800,00 | € 145,00 |
| à partir de 140 points | € 6.250,00 | € 340,00 |
| à partir de 150 points | € 9.650,00 | € 400,00 |
| Classe I A partir de 10 ans révolus | | par point supplémentaire |
| jusqu'à 160 points | € 14.000,00 | € 500,00 |

Acompte :

Classe III: € 900,00 | Classe II: € 2.800,00 | Classe I: € 6.000,00

CHÉVRES

Goret (valable uniquement pour les cas occasionnels) € 500,00

| A partir de 2 ans | | pro zus. Punkt |
|-----------------------|------------|----------------|
| jusqu'à 45 points | € 750,00 | € 70,00 |
| à partir de 55 points | € 1.450,00 | € 220,00 |
| à partir de 60 points | € 2.550,00 | € 250,00 |
| à partir de 65 points | € 3.800,00 | € 300,00 |

Acompte :

Classe III: € 300,00 | Classe II et I: € 800,00

Faute de tir : selon point 7 des directives, € 100,00 par coup
Soudé sans réalisation : 50% de l'acompte.

Les valeurs moyennes obtenues à partir de nombreuses mesures ont donné les dimensions moyennes suivantes pour chaque âge :

| CAPRICORNE | ÂGE / ANNÉE | LONGUEUR DE LA CORNE env. en cm | POINTS (env.) sans supplément |
|------------|----------------|---------------------------------------|----------------------------------|
| Classe III | 2 | 28 | |
| | 3 | 37 | |
| | 4 | 46 | |
| Classe II | 5 | 53 | 117 |
| | 6 | 60 | 130 |
| | 7 | 67 | 140 |
| | 8 | 72 | 149 |
| | 9 | 76 | 155 |
| Classe I | à partir de 10 | 79 et plus | 162 et plus |

Un trophée femelle d'environ 70 points est considéré comme une capitation. Ces valeurs peuvent varier vers le bas et vers le haut, souvent de manière non négligeable, en fonction de la prédisposition et du moment de la mise à mort (état de la poussée auditive). Les valeurs indiquées sont approximatives et sans garantie.

La facturation s'effectue selon la liste de prix et les conditions de la chasse régionale du Pitztal.

PÉRIODES DE CHASSE

Cerf élaphe (mâle)

Classe I 01.08. - 15.11.
Classe II & III 01.08. - 31.12.

Bouquetin 01.08. - 15.12.
Chamois 01.08. - 15.12.
Marmotte 15.08. - 30.09.
Grand Tétrás Avril / Mai
Tétrás lyre Mai

Chevreuil

I et II (mâle) 01.06. - 31.10.
III (mâle) 01.06. - 31.12.
Chèvre 01.06. - 31.12.

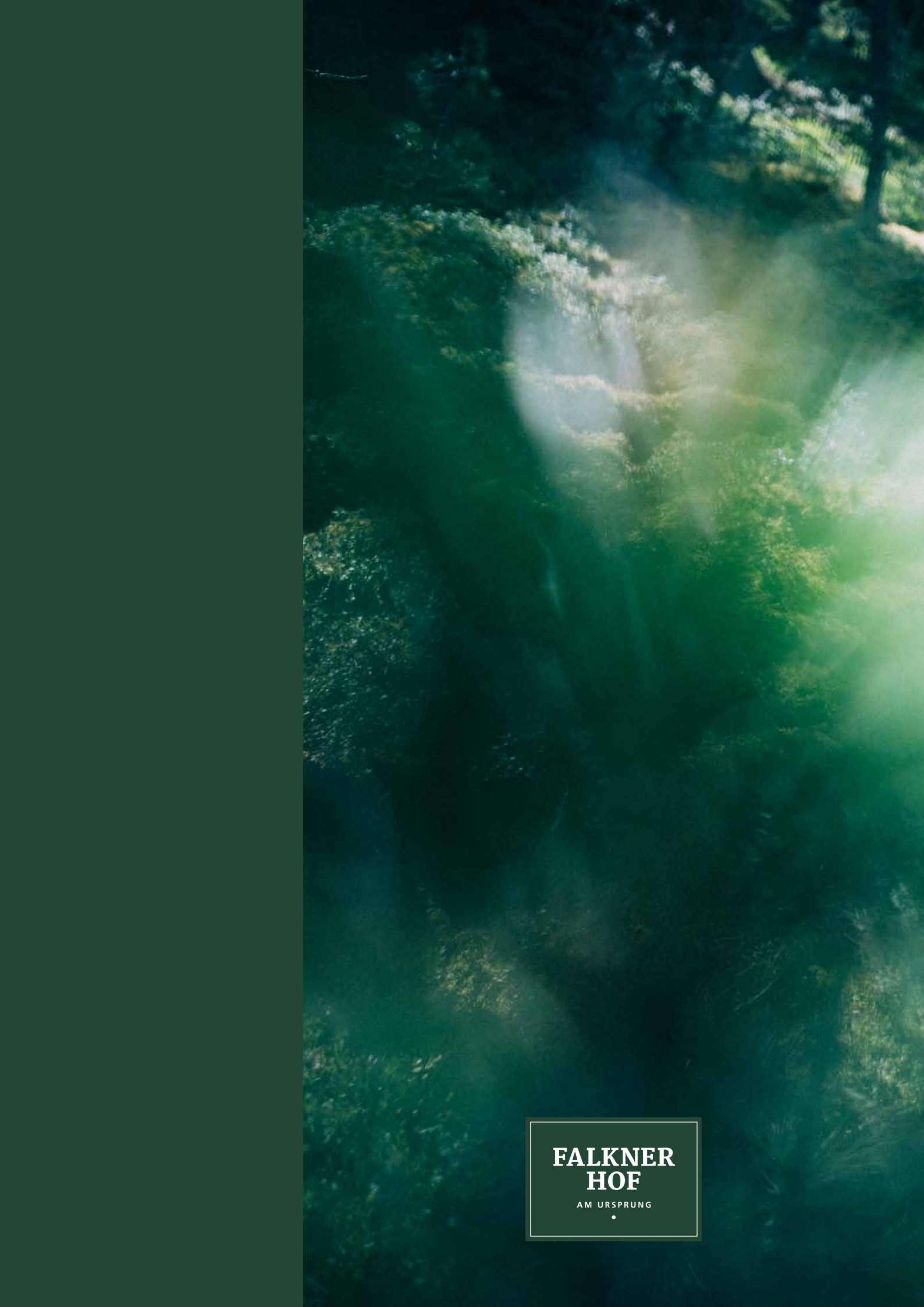

**FALKNER
HOF**

AM URSPRUNG

